



BOLETIM NEGOCIAÇÕES COLETIVAS JUNHO 2024





CRT - CONSELHO DE RELAÇÕES DO TRABALHO

INFORME ESTRATÉGICO

Negociações Coletivas

Junho/2024

O presente boletim visa divulgar dados e informações para subsidiar negociações coletivas de trabalho das categorias representadas pelos Sindicatos Patronais no setor industrial do Estado do Paraná.

As informações se referem às convenções coletivas de trabalho devidamente registradas no Sistema Mediador do Ministério do Trabalho e Previdência, abrangendo os instrumentos registrados a partir de 01/01/2024, com data-base até Junho de 2024.

A Instrução Normativa SRT nº 16, de 15/10/2013, prevê que os requerimentos de registro de convenções, dos acordos coletivos de trabalho, e seus respectivos termos aditivos deverão ser efetuados por meio do Sistema Mediador.

Para visualizar a cartilha do mediador acesse o link:

https://www.econeteditora.com.br/bdi/CARTILHA_DO_MEDIADOR_v20.pdf

Para dirimir dúvidas e solicitar apoio nas negociações coletivas de trabalho, entre em contato através do e-mail: negociacao.sindical@sistemafiep.org.br



INFORME ESTRATÉGICO

RELAÇÕES DO TRABALHO



CCT (TOTAL 75)

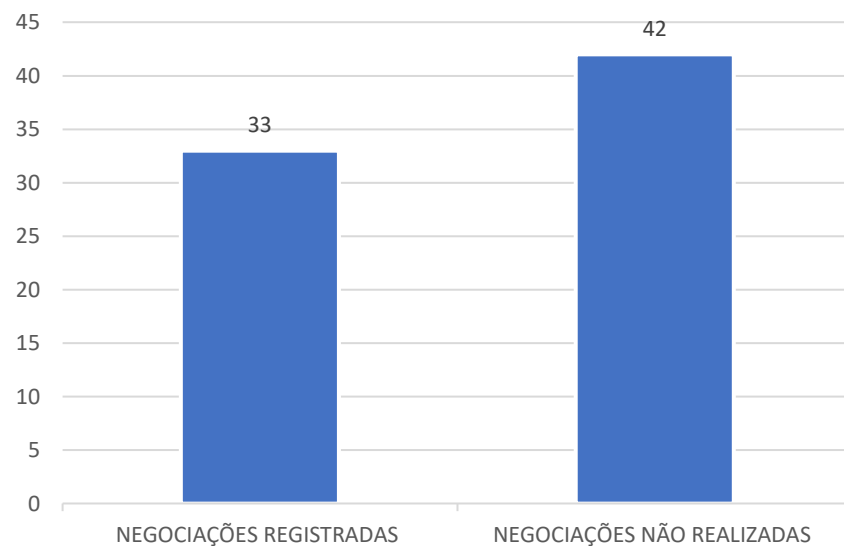

75

QUANTIDADES DE
CONVENÇÕES COLETIVAS
COM DATA-BASE DE JANEIRO
A JUNHO

33

QUANTIDADES DE
CONVENÇÕES COLETIVAS
REGISTRADAS

DOS INSTRUMENTOS ANALISADOS

CATEGORIA ECONÔMICA

03
ÁLCOOL

03
ALIMENTAÇÃO

01
APARELHOS
ELÉTRICOS

01
CONSTRUÇÃO
CIVIL



DOS INSTRUMENTOS ANALISADOS

CATEGORIA ECONÔMICA

02
DIFERENCIADAS

0
ELETRO-
ELETRÔNICO

01
EXTRAÇÃO

05
FIAÇÃO E
VESTUÁRIO



DOS INSTRUMENTOS ANALISADOS

CATEGORIA ECONÔMICA

02
GRÁFICO

10
MADEIRA E
MOBILIÁRIO

01
MATERIAL
PLÁSTICO

01
MINERAL

01
PAPEL



DOS INSTRUMENTOS ANALISADOS

CATEGORIA ECONÔMICA

01
PRODUÇÃO DE
BIODIESEL

0
QUÍMICO

01
SERVIÇOS

0
VESTUÁRIO,
TÊXTIL E COURO

0
VIDRO E LOUÇA



AUMENTO REAL DO REAJUSTE



AUMENTO REAL REAJUSTE

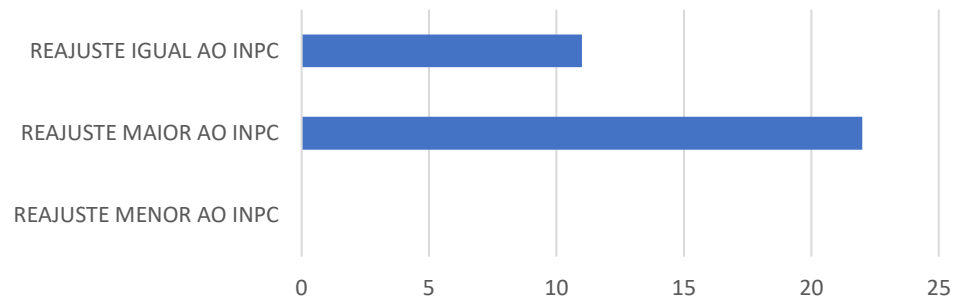

	REAJUSTE MENOR AO INPC	REAJUSTE MAIOR AO INPC	REAJUSTE IGUAL AO INPC
■ 33	0	22	11
■ PERCENTUAL	0%	0%	0%

■ 33 ■ PERCENTUAL



DE 1% A 2,58%

PISO SALARIAL x PSR



PISO NORMATIVO X PSR

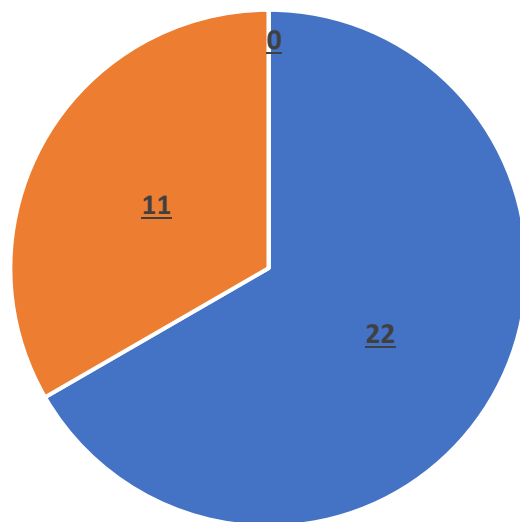

- ABAIXO DO PSR
- ACIMA DO PSR
- IGUAL AO PSR

22

ABAIXO DO PSR

11

ACIMA DO PSR

0

IGUAL AO PSR

R\$ 363,00

TETO PARA REAJUSTE



20

SEM TETO

13

COM TETO

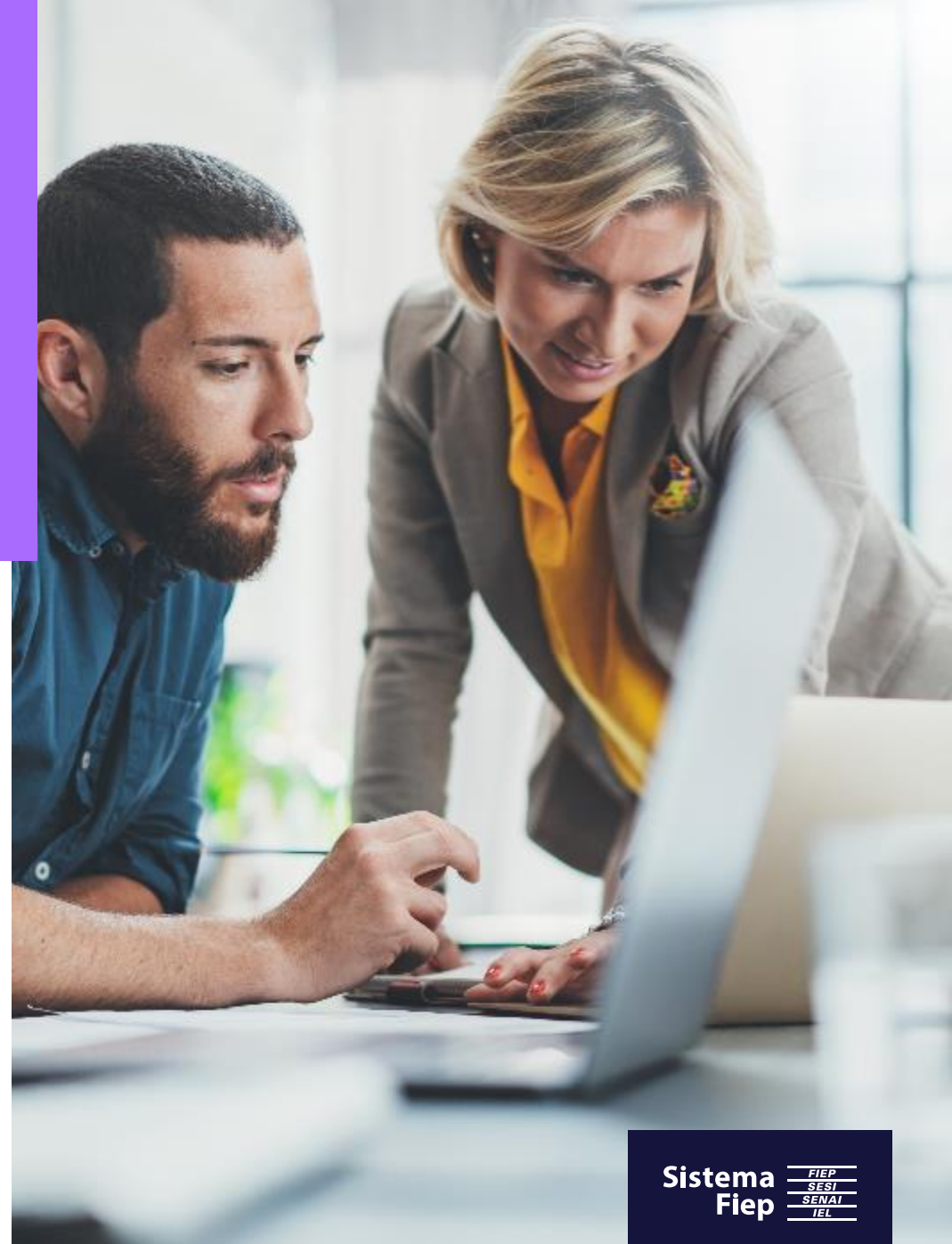

ALIMENTAÇÃO



SEM PREVISÃO



COM PREVISÃO



TICKET MÉDIO

AUXÍLIO CRECHE



SEM PREVISÃO



COM PREVISÃO

CONTRIBUIÇÃO SINDICAL



CONTRIBUIÇÃO SINDICAL

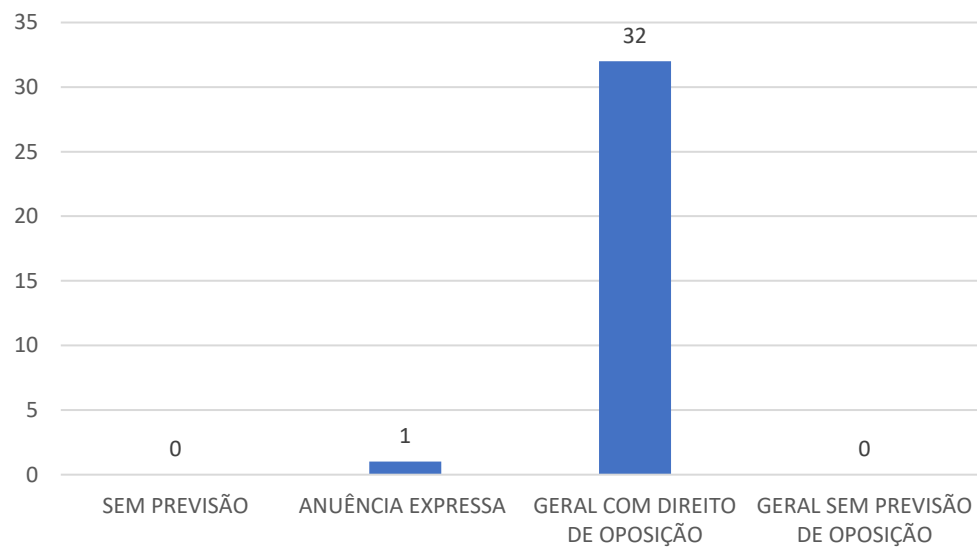

0

SEM
PREVISÃO

1

ANUÊNCIA
EXPRESSA

32

GERAL COM
DIREITO DE
OPOSIÇÃO

0

GERAL SEM
DIREITO DE
OPOSIÇÃO

ÍNDICE INPC



TABELA DO ÍNDICE NACIONAL DE PREÇOS AO CONSUMIDOR – INPC

Mês/ano	Índice do Mês (em %)	Índice Acumulado no Ano (em %)	Índice Acumulado nos últimos 12 Meses (em %)
Jan/2024	0,5700	0,5700	3,8204
Fev/2024	0,8100	1,3846	3,8617
Mar/2024	0,1900	1,5772	3,3973
Abr/2024	0,3700	1,9531	3,2327
Mai/2024	0,4600	2,4221	3,3356
Jun/2024*	0,3331	2,7632	3,7835
Jul/2024*	0,1792	2,9474	4,0632
Ago/2024*	-0,0288	2,9178	3,8256
Set/2024*	0,0475	2,9667	3,7608
Out/2024*	0,2074	3,1802	3,8514
Nov/2024*	0,1956	3,3820	3,9506
Dez/2024*	0,4207	3,8170	3,8170

Fonte: IBGE e Banco Itaú.

Nota: *Projeção do Banco Itaú de junho de 2024. Base consultada em 19/06/2024.



Sistema
Fiep



OBRIGADO

COORDENAÇÃO JURÍDICA TRABALHISTA &
SINDICAL | SISTEMA FIEP

